

ELEMENTI DI FARMACOLOGIA

MASSIMOFRANZIN

Original Web Site

LA REGOLA DELLE 6 G

OPERE FORMATIVE COMO CORSO ASA **DISCIPLINA:** ELEMENTI DI FARMACOLOGIA

LA REGOLA DELLA 6 G

- GIUSTA PRESCRIZIONE
- GIUSTA ORA
- GIUSTO DOSAGGIO
- GIUSTA VIA DI SOMMISTRAZIONE
- GIUSTO PAZIENTE
- GIUSTA REGISTRAZIONE

LA REGOLA DELLA 6 G

- GIUSTA PRESCRIZIONE o GIUSTO FARMACO

Maeglin

SERVIZIO SANITARIO NAZIONALE
REGIONE

una buona dose di coccole

Dr. Pierini



LA REGOLA DELLA 6 G

- GIUSTA ORA



ETICHETTA Col dati del Paziente		AZIENDA OSPEDALIERA - Logo dell'Azienda UNITA' OPERATIVA CHIRURGIA GENERALE #.....		MU 50 301316/301326 Rev.0 del 15/06/2005																					
Diagnosi		Allergie		Intervento		Provenienza																			
DATA																									
GIORNATA P.O.																									
ORA		6	14	18	22	6	14	18	22	6	14	18	22	6	14	18	22	6	14	18	22	6	14	18	22
Peso	40°																								
	39°																								
	38°																								
	37°																								
P.A.																									
F.C.																									
SO ₂																									
PVC																									
Drenaggio																									
Drenaggio																									
Drenaggio																									
Diuresi																									
Alvo																									
SNG / Dieta																									
Parologia		6	14	18	22	6	14	18	22	6	14	18	22	6	14	18	22	6	14	18	22	6	14	18	22
TERAPIA ENDOVENOSA																									
TERAPIA ORAL E + I.M.																									
Stick																									
Insulina																									
DIAGNOSTIC																									
ALTRO																									

LA REGOLA DELLA 6 G

- GIUSTO DOSAGGIO (ml, mg, U.I., mEq)



LA REGOLA DELLA 6 G

- GIUSTA VIA DI SOMMINISTRAZIONE



LA REGOLA DELLA 6 G

- GIUSTO PAZIENTE



LA REGOLA DELLA 6 G

- GIUSTA REGISTRAZIONE

ETICHETTA

Unità Operativa _____

COGNOME	NOME	DATA DI NASCITA				
21/09	TERAPIA ORALE	SOSPESA	POSIOLOGIA	PLP	14	2
21/09	Amoxiclavina Lipuro 300	14p 14p	X	X	X	X
21/09	FALOFEN sol	11245 10gr				X
21/09	Tobacco collare	100	X	X	X	X
21/09	CIPROXIN 500	100	X	X	X	X
21/09	TERAPIA INTRAMUSCOLO	SOSPESA	POSIOLOGIA	S		
21/09	CLEXANE 500	11/2	X	X	X	X
21/09	MOTTA Ape	1/2 pala 5.000cc				Stop 21/09
22/09						
22/09	TERAPIA ENDOVENA	SOSPESA	POSIOLOGIA	PLP	14	20
22/09	Flucanto 500	11/6.50	X	X	X	X
22/09	LIPOVENOS 100	11/1	X	X	X	X
22/09	CURAZOL 160	11/2.50	X	X	X	X
	FIS 500	in prima 7A				X
DATA	UNA TANTUM	FIRMA DEL MEDICO				

ETICHETTA Cui dati del Paziente		AZIENDA OSPEDALIERA - UNITA' OPERATIVA CHIRURGIA GENERALE #.....		MU 50 30116/301326 Rev 9 del 15/06/2005	
Diagnosi	Allergie	Intervento	Provenienza		
DATA					
GIORNATA P.O.					
ORA	6 14 18 22	6 14 18 22	6 14 18 22	6 14 18 22	6 14 18 22
peso					
altezza					
	40"				
	39"				
	38"				
	37"				
P.A.					
F.C.					
SO ₂					
PVC					
Drenaggio					
Drenaggio					
Drenaggio					
Diuretici					
Alvo					
SNG / Dieta					
Posiologia	6/12/18/22	6/12/18/22	6/12/18/22	6/12/18/22	6/12/18/22
TERAPIA ENDOVENA					
TERAPIA ORALE F. I.M.L.					
Shock Insulina					
BIAGNOSTIA					
ALTRO					

LA REGOLA DELLA 6 G

- GIUSTA PRESCRIZIONE
- GIUSTA ORA
- GIUSTO DOSAGGIO
- GIUSTA VIA DI SOMMISTRAZIONE
- GIUSTO PAZIENTE
- GIUSTA REGISTRAZIONE

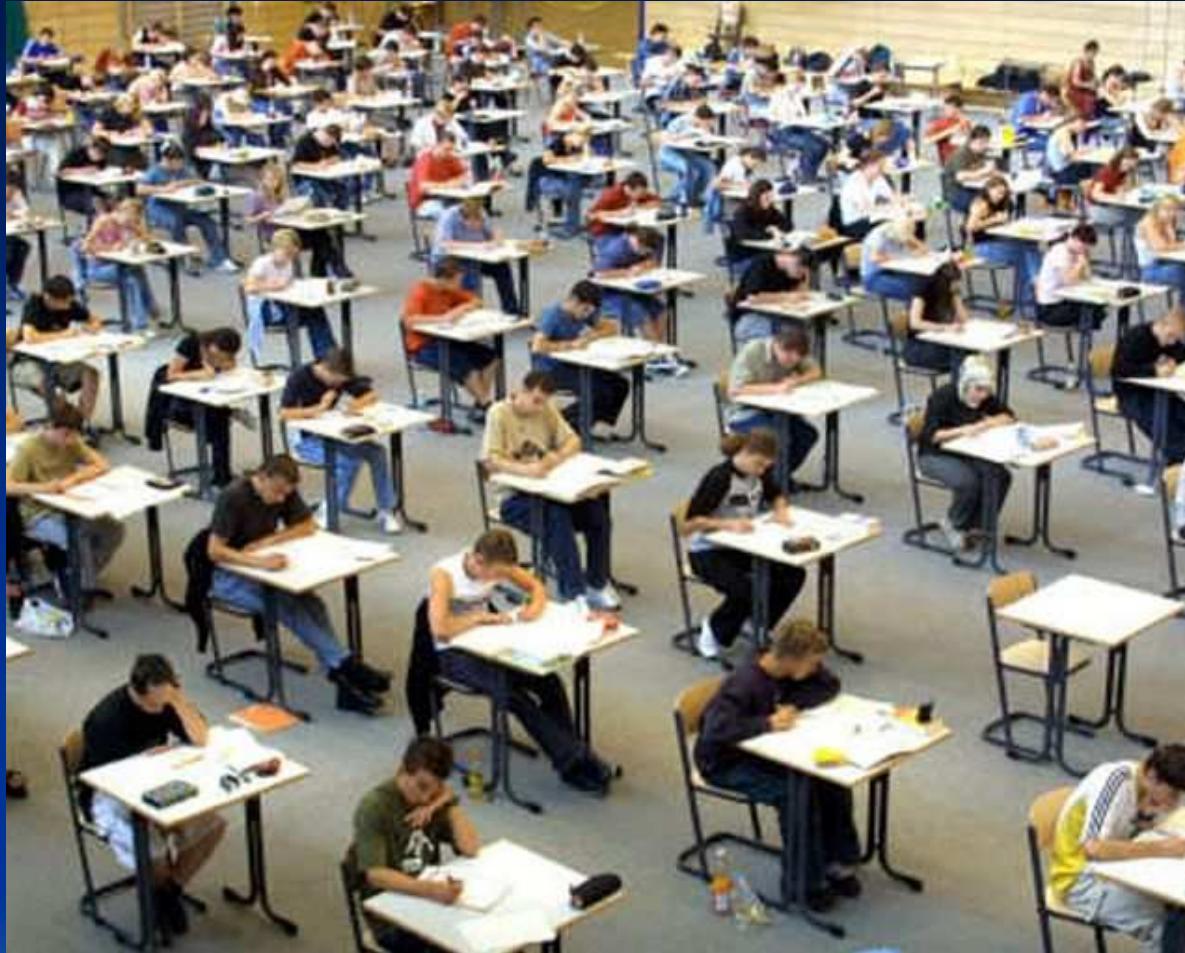

**PROSSIMA LEZIONE: TEST SCRITTO
A RISPOSTA MULTIPLA**